

## Atmosphärische Messdaten

### Aktuelle atmosphärische Messdaten am TROPOS

Der kontinuierliche Betrieb zahlreicher Messinstrumente am TROPOS erlaubt die permanente Erfassung atmosphärischer Messdaten. Eine Auswahl anschaulicher, am TROPOS durchgeführter Messungen finden Sie auf dieser Seite.

- Aktuelle Wetterdaten der TROPOS Wetterstation

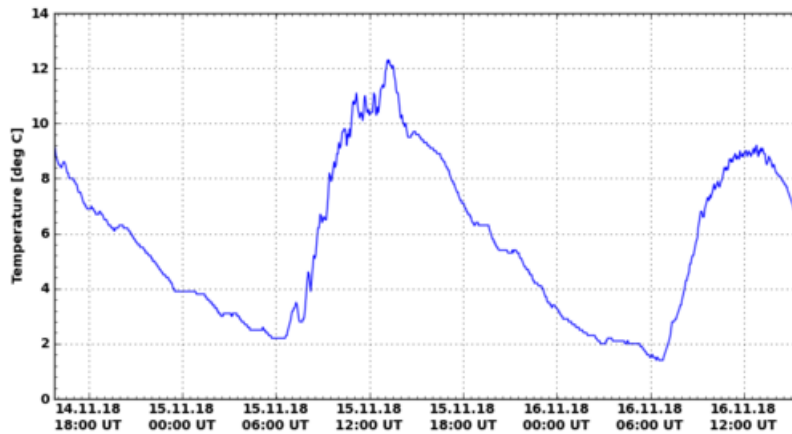

- Aktuelle Webcam-Bilder vom TROPOS



- Aktuelle Fernmessung des Aerosols und von Wolken über Leipzig

Range-corrected signal@532nm, Polly1v2, Leipzig, Germany

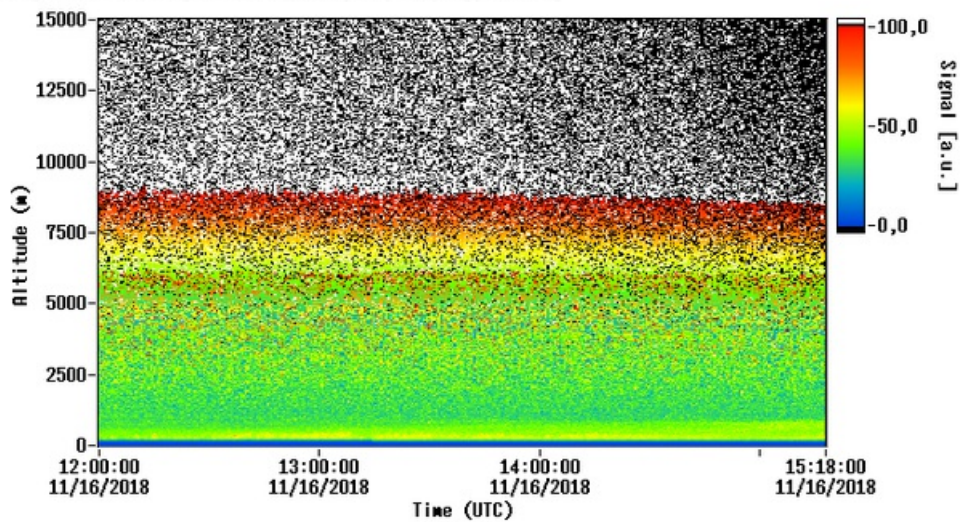

**Leibniz-Institut für  
Troposphärenforschung e.V. (TROPOS)**

Permoserstraße 15  
04318 Leipzig

Telefon: ++49 (341) 2717 7060  
Telefax: ++49 (341) 2717 99 7060

**Folgen Sie uns auf Twitter:**

@TROPOS\_de



Das Leibniz-Institut für Troposphärenforschung ist Mitglied der Wissenschaftsgemeinschaft Gottfried Wilhelm Leibniz.

© 2018 Leibniz-Institut für Troposphärenforschung e.V. Alle Rechte vorbehalten.