

Atmosphärische Messdaten

Aktuelle atmosphärische Messdaten am TROPOS

Der kontinuierliche Betrieb zahlreicher Messinstrumente am TROPOS erlaubt die permanente Erfassung atmosphärischer Messdaten. Eine Auswahl anschaulicher, am TROPOS durchgeführter Messungen finden Sie auf dieser Seite.

- Aktuelle Wetterdaten der TROPOS Wetterstation

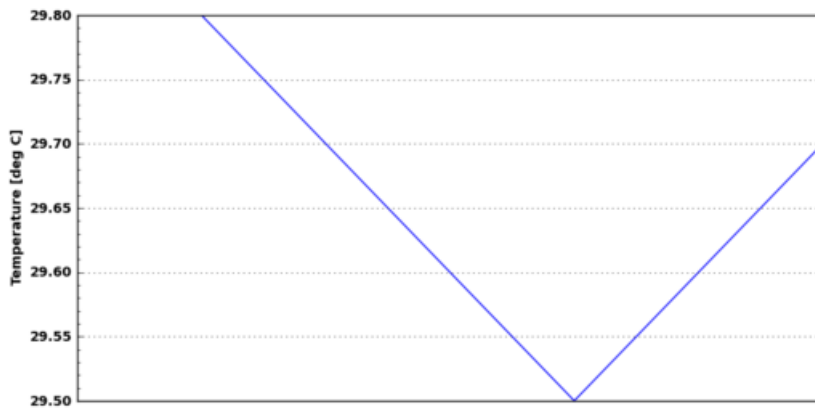

- Aktuelle Webcam-Bilder vom TROPOS



- Aktuelle Fernmessung des Aerosols und von Wolken über Leipzig

Range-corrected signal@1064nm, PollyXT_TROPOS, Leipzig, Germany

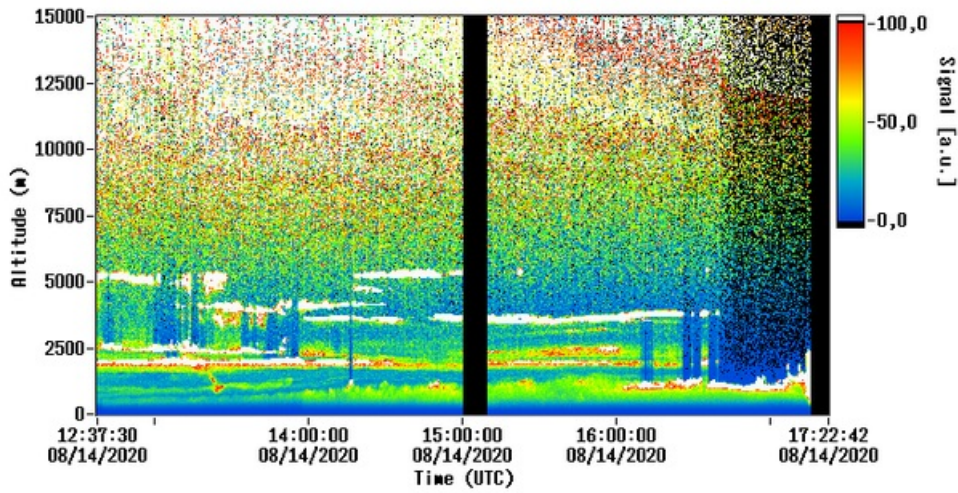

- Aktuelle in-situ Aerosolmessungen in Leipzig

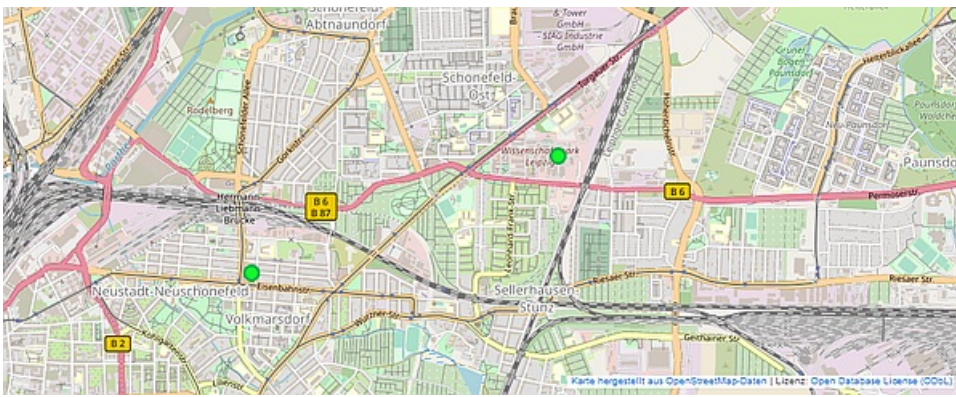

**Leibniz-Institut für
Troposphärenforschung e.V. (TROPOS)**
Permoserstraße 15
04318 Leipzig

Telefon: ++49 (341) 2717 7060
Telefax: ++49 (341) 2717 99 7060

Folgen Sie uns auf Twitter:
@TROPOS_de



Das Leibniz-Institut für Troposphärenforschung ist Mitglied der Wissenschaftsgemeinschaft Gottfried Wilhelm Leibniz.

© 2020 Leibniz-Institut für Troposphärenforschung e.V. Alle Rechte vorbehalten.